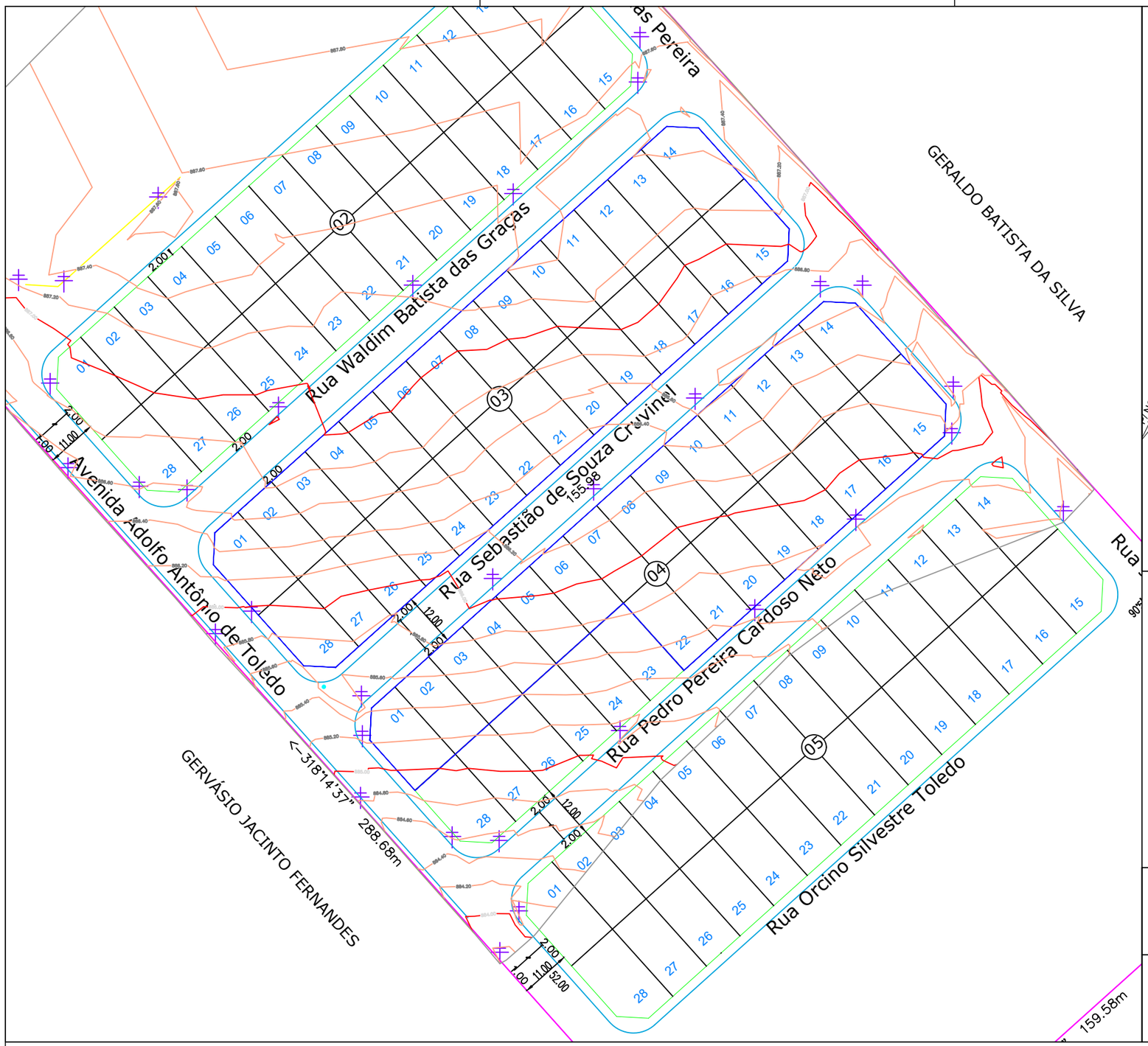

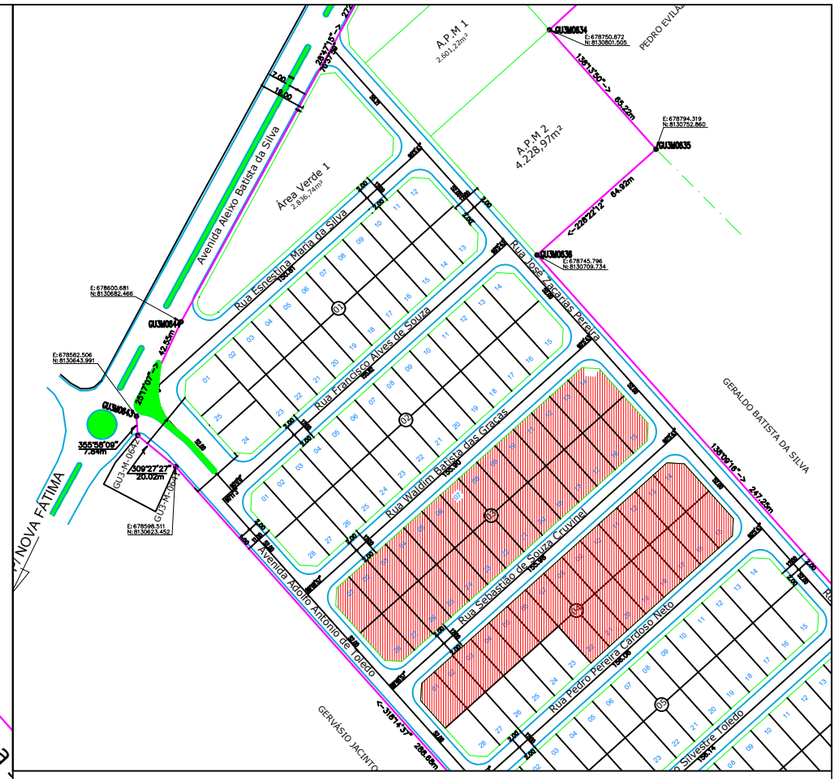

LOCALIZAÇÃO NO RESIDENCIAL MARIA CLAUDINA
ESC.: 1/2500

LEGENDA:

- CERCA
- PV
- POSTE

Levantamento Topográfico Planialtimétrico:

Realizado nas coordenadas planas UTM

Sistema de Referência SIRGAS 2000, FUSO 22 SUL

Meridiano Central: - 51°.

N O E S

OBSERVAÇÕES:

Desenho elaborado tendo como base a planta urbanística apresentada pelo município de Hidrolandia

LEVANTAMENTO TOPOGRÁFICO PLANIALTIMÉTRICO
ESC.: 1/1000

AGEHAB
Agência Goiana de Habitação

TOPOGRAFIA

LEVANTAMENTO PLANIALTIMÉTRICO CADASTRAL

ENDEREÇO: **Quadra 03, lotes 1 a28 e Quadra 04, lotes 1 a 22, totalizando 50 (cinquenta) lotes, localizados no loteamento denominadoResidencial Maria Claudina;**

PROPRIETÁRIO: AGÊNCIA GOIANA DE HABITAÇÃO - AGEHAB
CNPJ: 01.274.240/0001-47

AUTOR: ALEXANDRE ALVES BARBOSA
CREA: 1016435339/D-GO

CONTEÚDO: - LEVANTAMENTO PLANIALTIMÉTRICO - PLANTA DE LOCALIZAÇÃO	**ÁREA DO TERRENO:** 19.831,75m²	**DESENHO:** ALEXANDRE ALVES	**ESCALA:** Indicada
MUNICÍPIO: HIDROLANDIA	**ART:** N° 1020240304501	**PROGRAMA:** AUTOCAD - 2023 **DATA:** JUL/2024	**FORMATO:** A3 (420x297mm)
			FOLHA: 01/02

IMPORTANTE: ANTES DA EXECUÇÃO, VERIFICAR A COMPATIBILIDADE COM PROJETOS COMPLEMENTARES: EXECUTIVO, ESTRUTURAL, ELÉTRICO E HIDRÁULICO.